

## Local 4



### Descripción

Última etapa de construcción de una excelente ubicación de locales comerciales, se encuentra en el segundo piso del Laboratorio Médico Polanco y Aquamatic junto a una sucursal de Fonacot.

### Localización y vías de acceso

Santiago Rebull #3 Col. Mixcuac Delg. Benito Juarez, a una cuadra del anillo periférico y a dos cuadras de Av. Rio Mixcuac/Av. Revolución.

### Metros Cuadrados

|                    |        |
|--------------------|--------|
| Construcción       | 290 m2 |
| Rentables Techados | 290 m2 |

### Especificaciones

Se renta el local completo

|                    |                            |
|--------------------|----------------------------|
| Fachada            | Blanca, plana con ventanas |
| Amenidades         | Todos los servicios        |
| Equipos Especiales | De acuerdo a proyecto      |
| Precio             | \$250 m2                   |

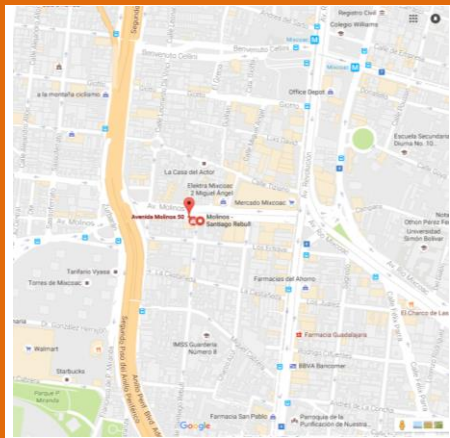

Para obtener la ubicación en Google escanea

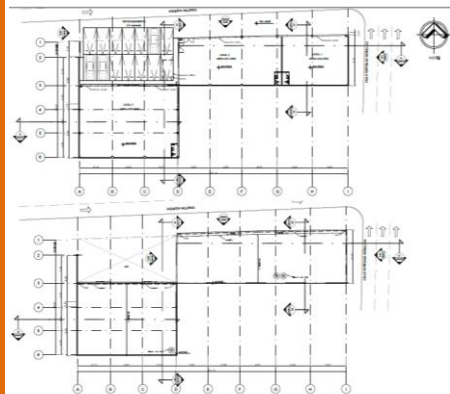

### Uso de Suelo

Comercial